

# PLANRITNING

CM02: ca 116 kvm  
Hus 05 - 09

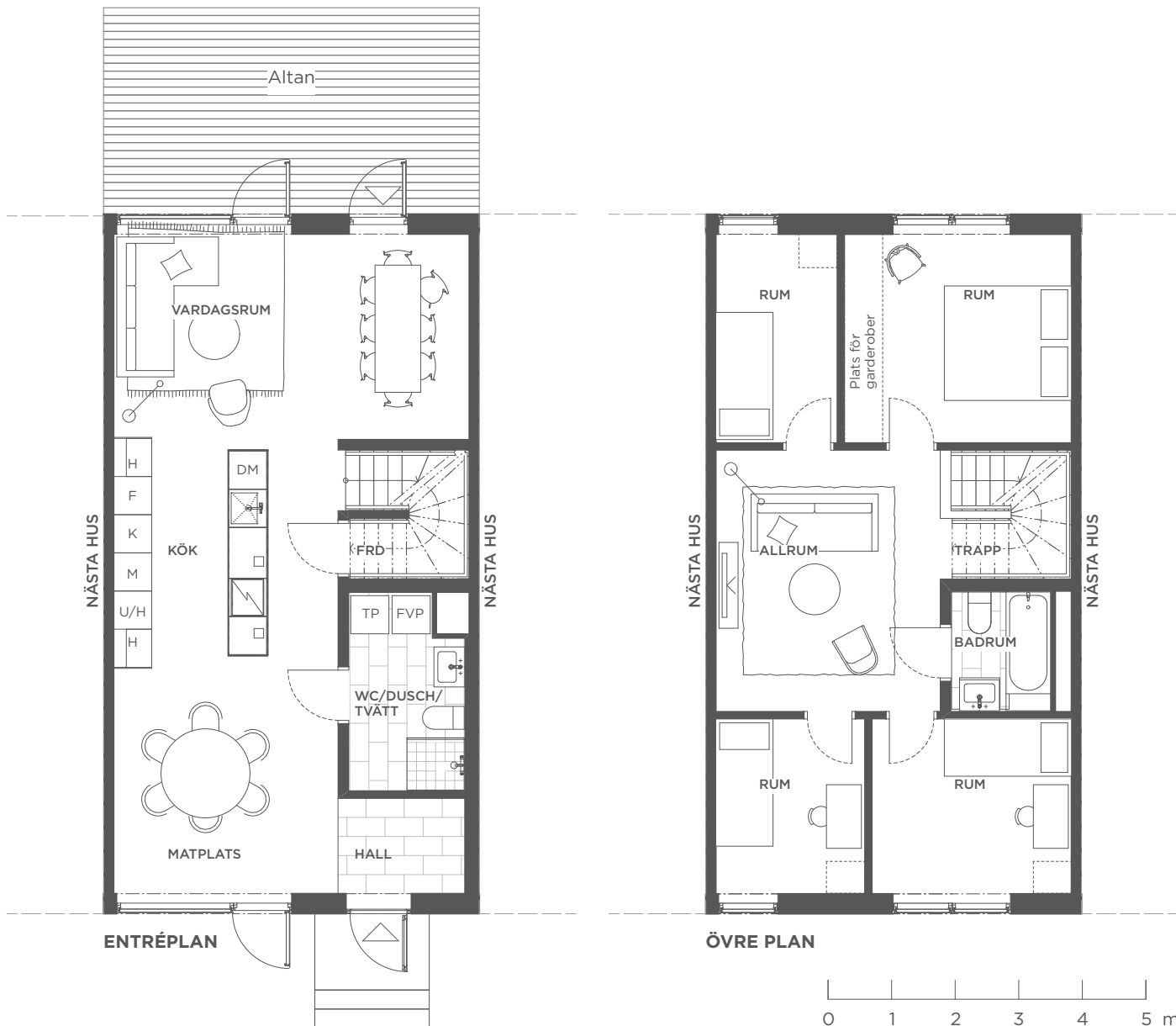

## FÖRKLARINGAR

- |                              |                                    |                              |  |
|------------------------------|------------------------------------|------------------------------|--|
| <input type="checkbox"/> K   | Integrerad kyl                     | <input type="checkbox"/> U/H | Ugn i högskåp                            |
| <input type="checkbox"/> F   | Integrerad frys                    | <input type="checkbox"/> H   | Högskåp                                  |
| <input type="checkbox"/> TP  | Tvättpelare                        | <input type="checkbox"/> DM  | Integrerad diskmaskin                    |
| <input type="checkbox"/> FVP | Frånluftsvärmepump                 | <input type="checkbox"/> M   | Förberett för fristående mikro i högskåp |
| <input type="checkbox"/>     | Illustration av möblering ingår ej |                              |  |

Rumshöjd är ca 2 500 mm. Möblering är endast illustrativ samt klinkergolvets utseende i hall, wc och badrum. Till varje hus hör ett kallförråd på ca 5 kvm. Invändig yta ca 4 kvm. Handling preliminär. Reservation för eventuella ändringar och tryckfel förbehålls.